VÝKRES ZÁKLADNÍHO ČLENĚNÍ ÚZEMÍ - SEVER
1 : 5 000

ZÁZNAM O ÚČINNOSTI	
Označení správního orgánu, který poslední změnu ÚP vydal	Zastupitelstvo města Bystřice
Pořadové číslo poslední změny ÚP:	2
Datum nabytí účinnosti poslední změny ÚP:	
Jméno a příjmení, funkce oprávněné úřední osoby pořizovatele:	Michal Hoidis, starosta města Bystřice
Podpis a otisk úředního razítka	

ÚPLNÉ ZNĚNÍ ÚZEMNÍHO PLÁNU BYSTŘICE

po vydání změny č. 2
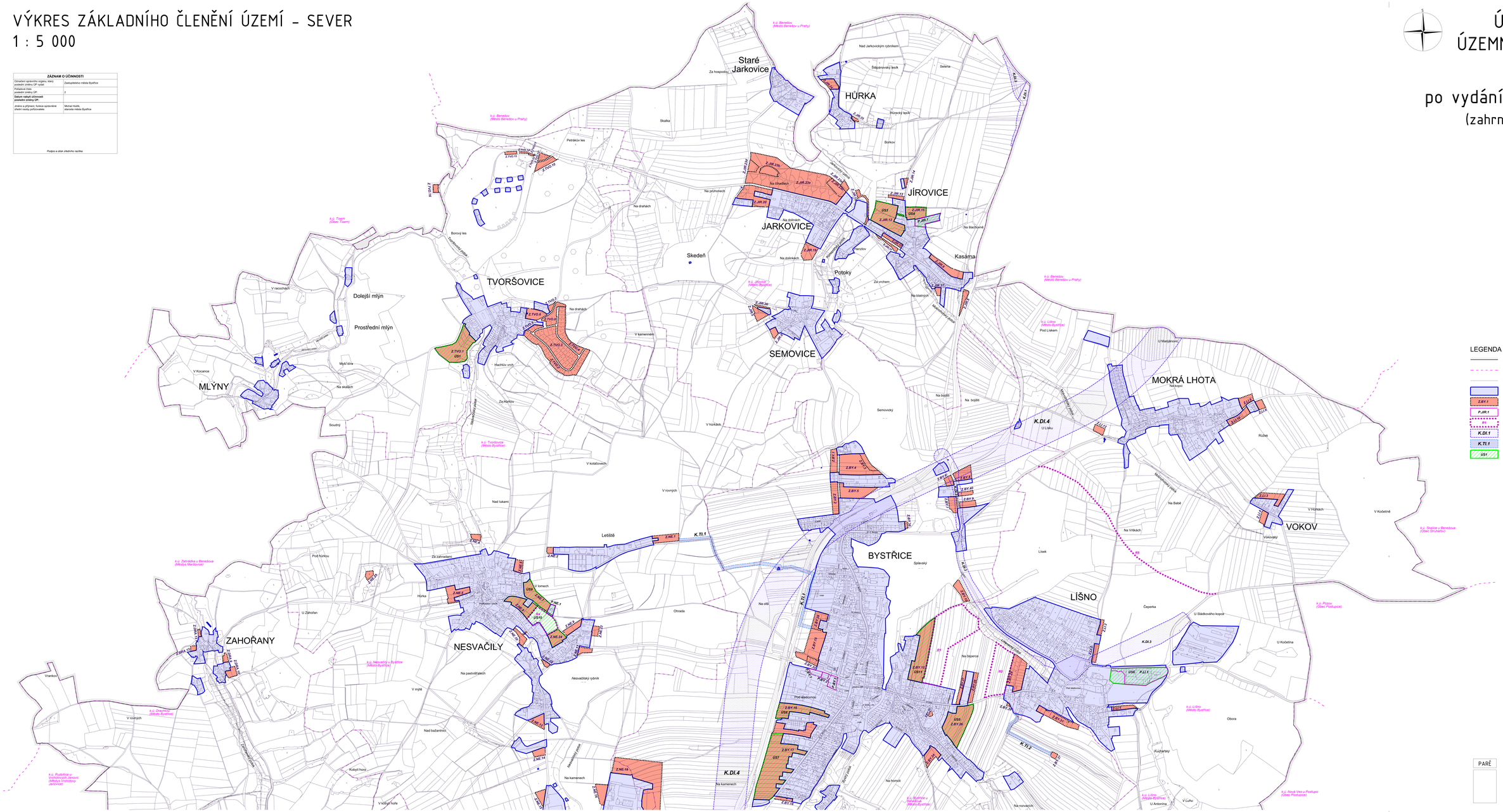
(zahrnuje změnu č. 2)