HLAVNÍ VÝKRES - SEVER
1 : 5 000

ZÁZNAM O ÚČINNOSTI	
Označení správního orgánu, který poslední změnu ÚP vydal	Zastupitelstvo města Bystřice
Pořadové číslo poslední změny ÚP	2
Datum nabytí účinnosti poslední změny ÚP:	
Jméno a příjmení, funkce oprávněné úřední osoby pořizovatele:	Michal Hosík, starosta města Bystřice
Podpis a otisk úředního razítka	

ÚPLNÉ ZNĚNÍ ÚZEMNÍHO PLÁNU BYSTŘICE

po vydání změny č. 2
(zahrnuje změnu č. 2)

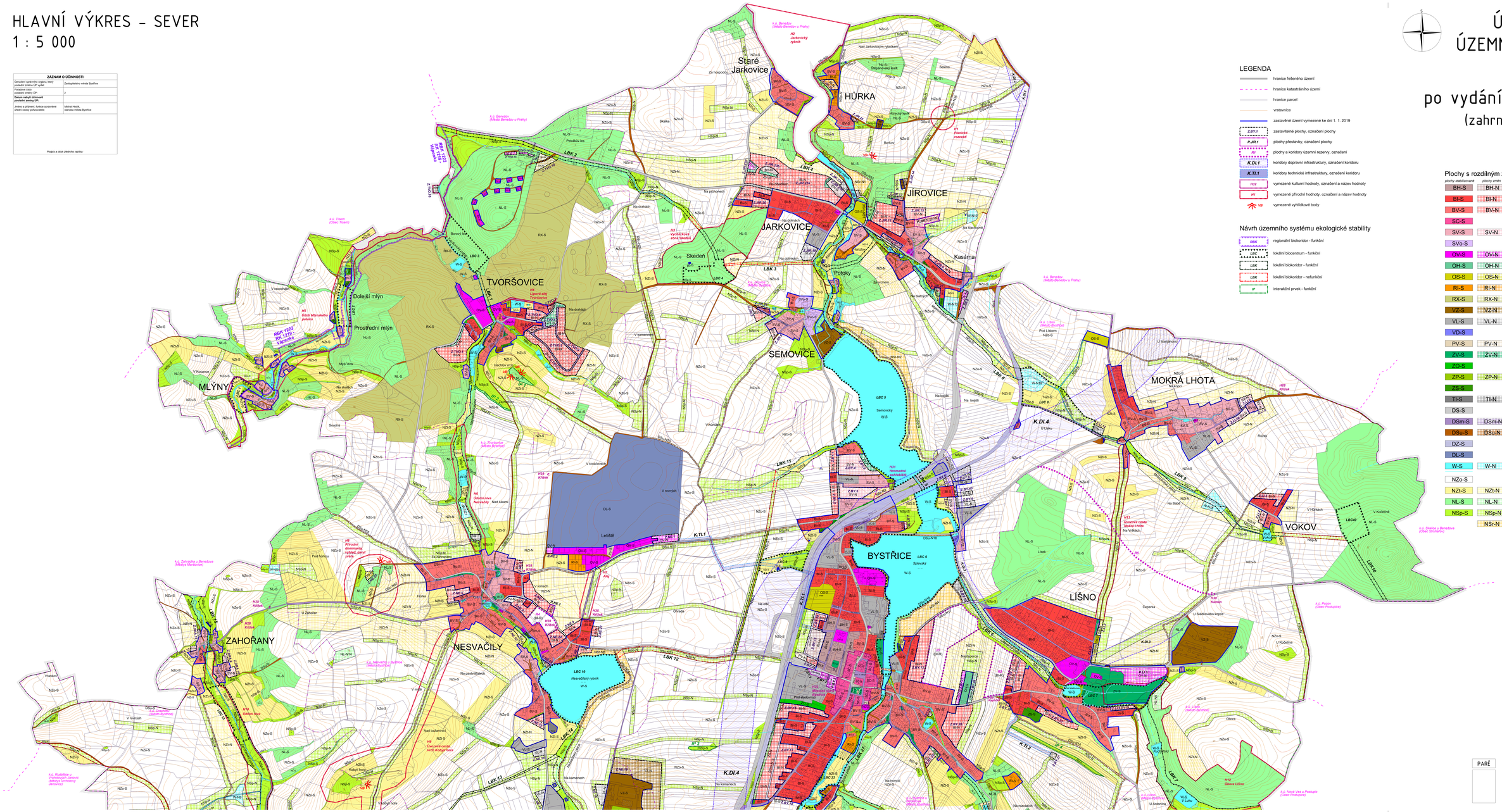

LEGENDA

- hranice řešeného území
- hranice katastrálního území
- hranice parcel
- vrstevnice
- zastavěné území vymezené ke dni 1. 1. 2019
- Z.BY.1 — zastavitelné plochy, označení plochy
- P.JR.1 — plochy přestavby, označení plochy
- R1 — plochy a koridory územní rezervy, označení
- K.DI.1 — koridory dopravní infrastruktury, označení koridoru
- K.TI.1 — koridory technické infrastruktury, označení koridoru
- H32 — vymezené kulturní hodnoty, označení a název hodnoty
- H1 — vymezené přírodní hodnoty, označení a název hodnoty
- VB — vymezené vyhlídkové body

Návrh územního systému ekologické stability

- RBK — regionální biokoridor - funkční
- lokální biocentrum - funkční
- LBK — lokální biokoridor - funkční
- LBK — lokální biokoridor - nefunkční
- IP — interaktivní prvek - funkční

Plochy s rozdílným způsobem využití

plochy stabilizované	plochy změn	
BH-S	BH-N	PLOCHY BYDLENÍ v bytových domech
BI-S	BI-N	PLOCHY BYDLENÍ v rodinných domech - městské a příměstské
BV-S	BV-N	PLOCHY BYDLENÍ v rodinných domech - venkovské
SC-S		PLOCHY SMÍŠENÉ OBYTNÉ v centrech měst
SV-S	SV-N	PLOCHY SMÍŠENÉ OBYTNÉ venkovské
SVo-S		PLOCHY SMÍŠENÉ OBYTNÉ venkovské s ochranným režimem
OV-S	OV-N	PLOCHY OBČANSKÉHO VYBAVENÍ
OH-S	OH-N	PLOCHY OBČANSKÉHO VYBAVENÍ hřbitovní kostel
OS-S	OS-N	PLOCHY OBČANSKÉHO VYBAVENÍ tělovýchovná a sportovní zařízení
RI-S	RI-N	PLOCHY REKREACE plochy záhrad pro rodinnou rekreaci
RX-S	RX-N	PLOCHY REKREACE plochy golfového hřiště
VZ-S	VZ-N	PLOCHY VÝROBY A SKLADOVÁNÍ zemědělská výroba
VL-S	VL-N	PLOCHY VÝROBY A SKLADOVÁNÍ lehký průmysl
VD-S		PLOCHY VÝROBY A SKLADOVÁNÍ drobná a řemeslná výroba
PV-S	PV-N	PLOCHY VEŘEJNÝCH PROSTRANSTVÍ
ZV-S	ZV-N	PLOCHY VEŘEJNÝCH PROSTRANSTVÍ veřejná zeleň
ZO-S		PLOCHY ZELENĚ ochranná a izolační
ZP-S	ZP-N	PLOCHY ZELENĚ přírodního charakteru
ZS-S		PLOCHY ZELENĚ soukromá a vyhrazená
TI-S	TI-N	PLOCHY TECHNICKÉ INFRASTRUKTURY
DS-S		PLOCHY DOPRAVNÍ INFRASTRUKTURY silniční
DSm-S	DSm-N	PLOCHY DOPRAVNÍ INFRASTRUKTURY místní komunikace
DSu-S	DSu-N	PLOCHY DOPRAVNÍ INFRASTRUKTURY účelové komunikace
DZ-S		PLOCHY DOPRAVNÍ INFRASTRUKTURY železniční
DL-S		PLOCHY DOPRAVNÍ INFRASTRUKTURY letecká
W-S	W-N	PLOCHY VODNÍ A VODOHOSPODÁŘSKÉ tiše vodního toku
NZo-S		PLOCHY ZEMĚDĚLSKÉ orná půda
NZt-S	NZt-N	PLOCHY ZEMĚDĚLSKÉ trvalé travní porosty
NL-S	NL-N	PLOCHY LESNÍ plochy určené k plnění funkcí lesa
NSp-S	NSp-N	PLOCHY SMÍŠENÉ NEZASTAVĚNÉHO ÚZEMÍ přírodní
	NSr-N	PLOCHY SMÍŠENÉ NEZASTAVĚNÉHO ÚZEMÍ rekreační

N2a

PARÉ	ÚPLNÉ ZNĚNÍ ÚZEMNÍHO PLÁNU BYSTŘICE	
	HLAVNÍ VÝKRES - SEVER	
	Pořizovatel	Město Bystřice, Zdeňka Klenerová
	Schválil/ zrgán	Zastupitelstvo města Bystřice
	Zpracoval	Ateliér M.A.R.T. s. r. o. č. ČKA 05 968
	Zodpov. projektant	Ing. arch. Martin Jirovský, Prof. MBA, DSc, ČKA 03 39
	Datum březen 2022	Fáze Úplné znění po vydání změny č. 2 M 1 : 5 000