VÝKRES ZÁKLADNÍHO ČLENĚNÍ ÚZEMÍ - sever

1 : 5 000

ZMĚNA Č. 3 ÚZEMNÍHO PLÁNU BYSTŘICE

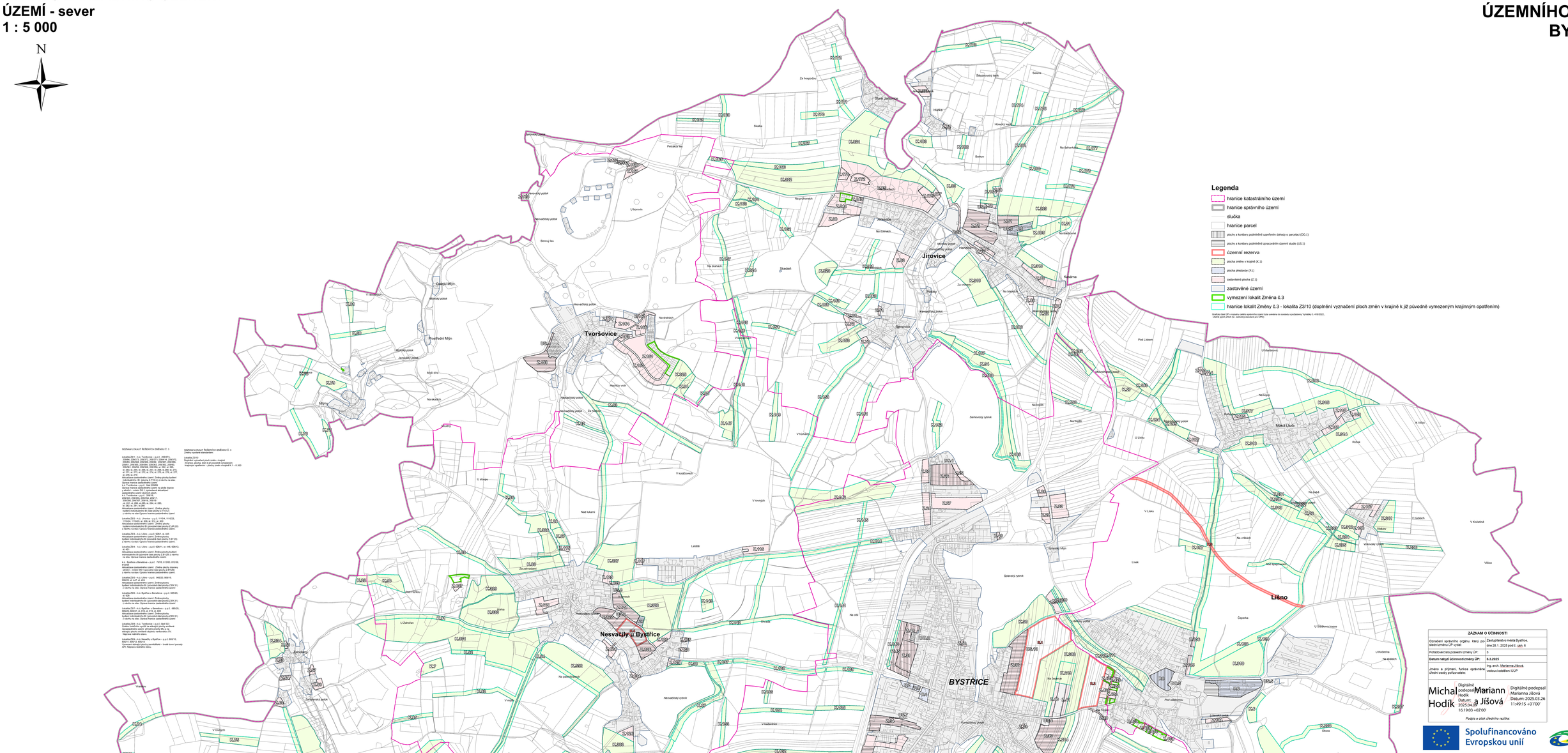

SEZNAM LOKALIT ŘEŠENÝCH ZMĚNOU Č. 3

Lokalita Z3/1 - k.ú. Tvoršovice - p.p.č. 2089/74, 2089/6, 2089/73, 2089/72, 2089/71, 2089/14, 2089/70, 2089/5, 2089/68, 2089/69, 2089/2, 2089/67, 2089/66, 2089/65, 2089/64, 2089/63, 2089/62, 2089/61, 2089/60, 2089/59, 2089/58, st. 202, st. 280, st. 283, st. 284, st. 286, st. 287, st. 288, st. 289, st. 290, st. 291, st. 292, st. 293, st. 294, st. 295, st. 296, st. 297, st. 298, st. 299, st. 300, st. 301, st. 302, st. 303, st. 304, st. 305, st.